

# BURSA-H22-a-21-c

BURSA-H22-a-21-b

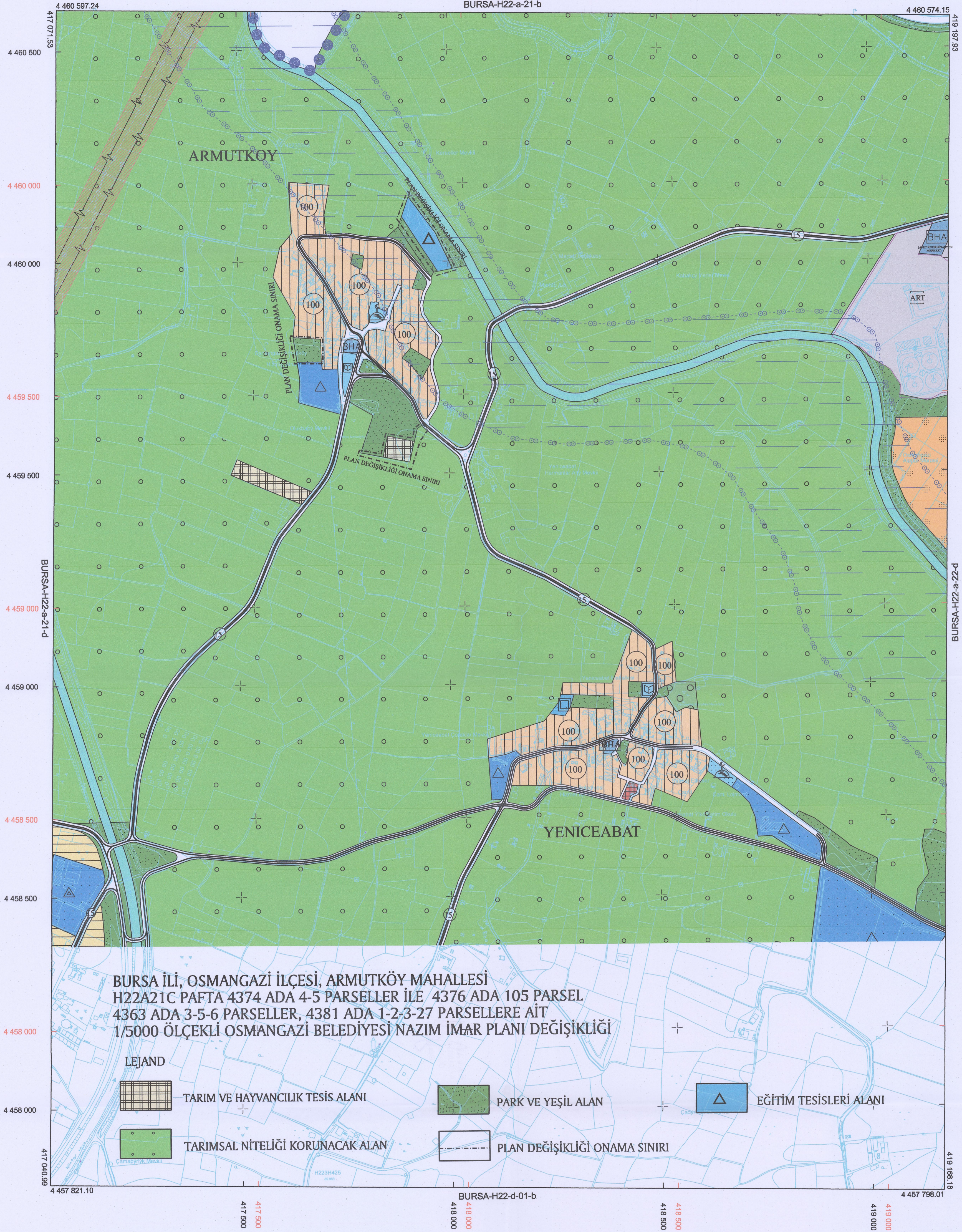

BURSA İLİ, OSMANGAZİ İLÇESİ, ARMUTKÖY MAHALLESİ  
H22A21C PAFTA 4374 ADA 4-5 PARSELLER İLE 4376 ADA 105 PARSEL  
4363 ADA 3-5-6 PARSELLER, 4381 ADA 1-2-3-27 PARSELLERE AİT  
1/5000 ÖLÇEKLİ OSMANGAZİ BELEDİYESİ NAZIM İMAR PLANI DEĞİŞİKLİĞİ

LEJAND



TARIM VE HAYVANCILIK TESİSİ ALANI

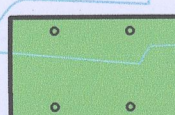

TARIMSAL NİTELİĞİ KORUNACAK ALAN



PARK VE YEŞİL ALAN

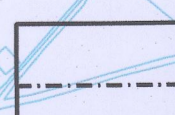

PLAN DEĞİŞİKLİĞİ ONAMA SINIRI



EĞİTİM TESİSLERİ ALANI

1:5000

Bakanlıklar arası 15 Temmuz 2005 tarihli "Büyük Ölçekli Harita ve Harita Bilgileri Üretim Yönetmeliği" ne uygun olarak fotogrametrik yöntemle üretilen bu haritanın yapımında :

ONAY  
.../.../2010

01					22
08					
11		A			
16					
21					
22	22	23	24	25	

ED-50 KOORDİNAT SİSTEMİ  
ITRF KOORDİNAT SİSTEMİ

. Temmuz 2009 tarihli 10 cm yer ölçekleme aralıklı sayısal kamara görüntülerinden üretilmiştir.  
. Eş Yükseklik eğrileri arası 5 m.' dir.  
. Yapılar saçak çizgileri ile gösterilmiştir.  
. ITRF96 Koordinat sisteminde 2005.0 Epochunda üretilmiştir.  
. Dönüştürme parametreleri kullanılarak Datum ED-50 ye dönüştürülmüştür.

DÖNÜŞÜM:

ED-50' den ITRF 96' ye Dönüştürme İçin:

XITRF= tx + a Xed50 - b Yed50  
YITRF= ty + a Yed50 + b Xed50  
a= 0.9999934944  
b= 0.0000015151  
tx= -156.136088330282  
ty= -39.531199983641

ITRF 96' den ED-50' ye Dönüştürme İçin:

XED= tx - a Xitr + b Yitr  
YED= ty - a Yitr + b Xitr  
a= 1.000006505614  
b= -0.0000015151  
tx= 156.136088330282  
ty= 39.531199983641

YÜKLENİCİ FIRMA  
Mesicöğlu Müh. Müh. A.Ş.

Hasan Yeşar ARKAYIN  
Proje Müdürü

Prof. Dr. Şenol KUŞÇU  
Mühavir-ZKÜ Müh. Fak.

KONTROL

Murat SANCAR  
Kontrol Müh.

Murat KARAOĞLU  
Harita Kam. Şb. Md.

Mehmet Sait AYIK  
Emlak-İstimlak Daire Başkanı

İNCELEME

İsmail Hakkı ÇETİNAVCI  
BÜSKİ Genel Müdürü

Recep ALTEPE  
Büyükşehir Belediye Başkanı